

chicco®

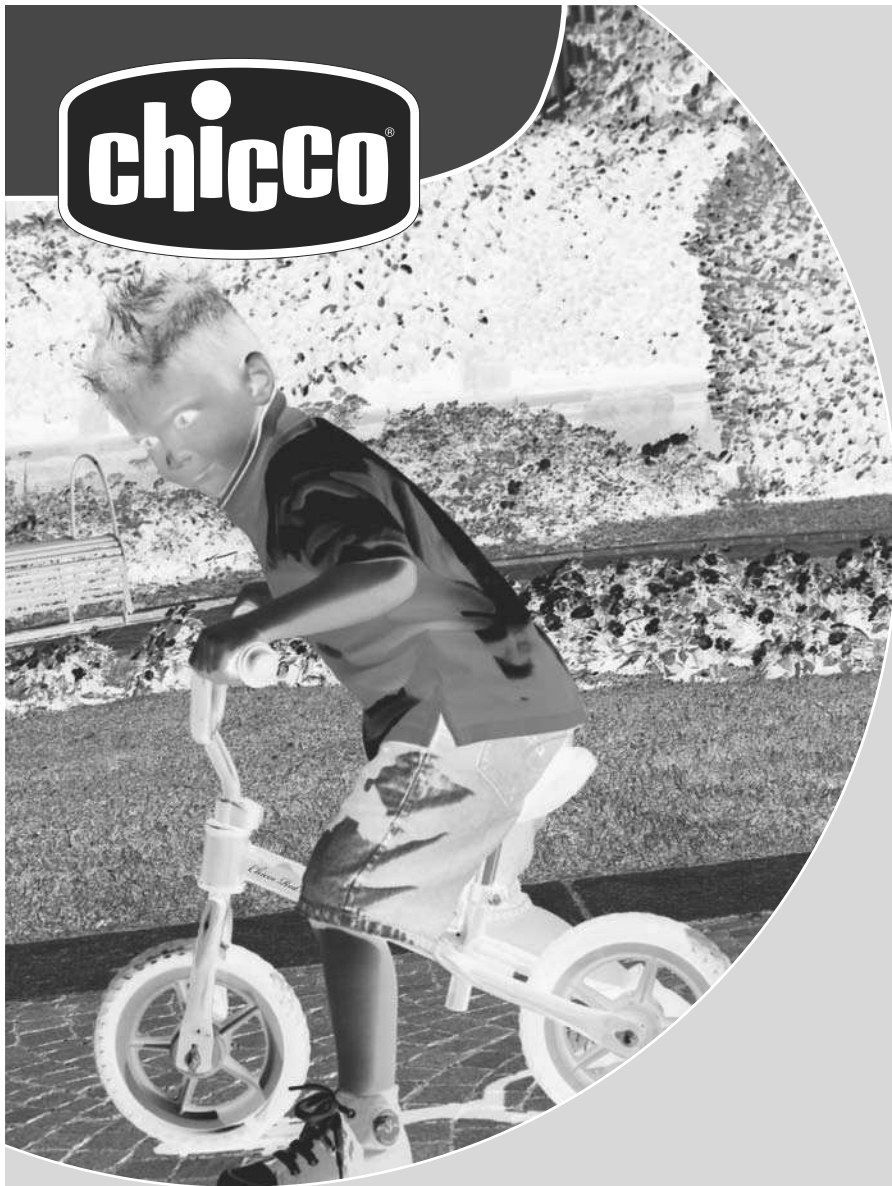

3
y+

Chicco Red Bullet

E Manual de Instrucciones Chicco Red Bullet

3+

INSTRUCCIONES - Leer antes del uso y guardar para referencia futura.

ADVERTENCIAS

Por la seguridad de tu niño



ATENCIÓN!

- Este juguete no es apropiado para los niños de edad inferior a los 36 meses. Riesgo de sofocación por la presencia de partes pequeñas.
- Este juguete no es apropiado para los niños con un peso corporal superior a los 25 kg.
- Quitar las posibles bolsas de plástico y todos los demás componentes que formen parte del embalaje del producto y eliminarlos o guardarlos fuera del alcance de los niños. Riesgo de sofocación.
- La bici tiene que ser ensamblada por un adulto.
- Comprobar que todos los componentes y los elementos de fijación se encuentren fijados firmemente antes de dejar que el niño utilice la bici.
- Comprobar periódicamente el estado de desgaste y la fijación de tornillos y pernos.
- En caso de daños visibles no utilizar el juguete y mantenerlo alejado del alcance de los niños.
- Utilizar bajo la supervisión directa y continuada de un adulto.
- Utilizar el juguete sólo en superficies llanas y sin obstáculos.
- No utilizar nunca cerca de caminos inclinados, en proximidad de vehículos de motor, carreteras, piscinas, rasantas, vados permanentes y otros lugares peligrosos.
- Asegurarse de que los zapatos estén bien atados.
- Permitir el uso del juguete a un niño solo a la vez.

COMPONENTES:

- 1 Bastidor principal con rueda trasera
- 2 Horquilla delantera con rueda delantera
- 3 Anillo de plástico
- 4 Sillín
- 5 Manillar
- 6 Cubre-abrazadera
- 7 Abrazadera de metal
- 8 Tornillo 8 x 8 mm (2)
- 9 Arandela de 8 mm (2)
- 10 Perno de 8 mm
- 11 Tuerca de 8 mm

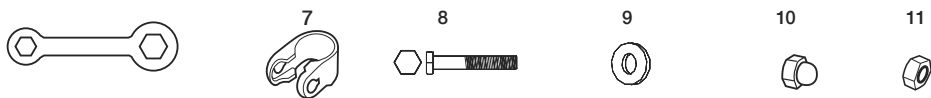
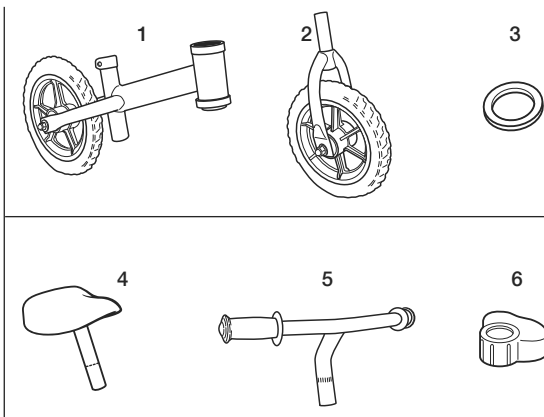

MONTAJE DE LA HORQUILLA DELANTERA

- 1 Quitar la protección y dejar que la barra de la horquilla se deslice a través del tubo previsto en la extremidad frontal.
- 2 Empujar el anillo de plástico hacia la extremidad superior de la barra de la horquilla.

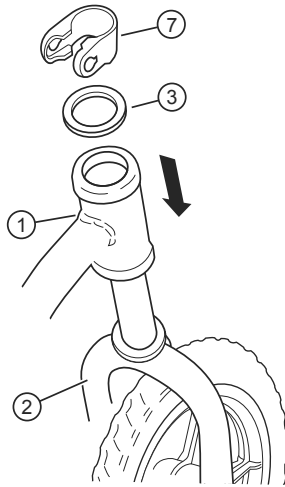

INSTALACIÓN DEL MANILLAR

- 1 Quitar la protección y correr el cubre-abrazadera a lo largo de la barra del manillar.
- 2 Empujar la barra del manillar por la barra de la horquilla hasta alcanzar al menos el nivel de la marca indicadora de inserción mínima.
- 3 Alinear el manillar con la rueda delantera y apretar la abrazadera utilizando la llave específica.
- 4 Correr el cubre-abrazadera hacia abajo sobre la abrazadera. (Marca de inserción mínima)

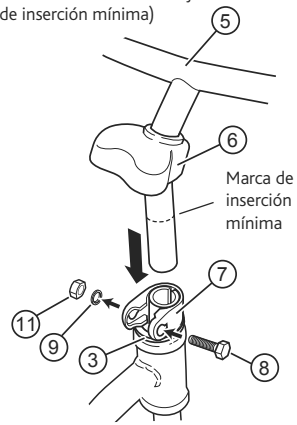

FIJACIÓN DEL SILLÍN

- 1 Empujar el tubo del sillín hacia abajo hasta llegar por lo menos al nivel indicado por la marca indicadora de inserción mínima.
- 2 Alinear el sillín con el bastidor de la bici y apretar la abrazadera utilizando la llave específica.

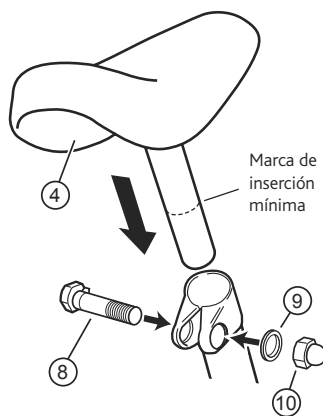

BICICLETA ENSAMBLADA

Se ruega comprobar que todos los tornillos y los elementos de fijación se encuentran bien apretados antes de dejar que el niño utilice la bicicleta. El juguete debe ser utilizado con prudencia ya que requiere gran habilidad para que se eviten caídas o colisiones que puedan provocar lesiones al usuarios o a terceros.

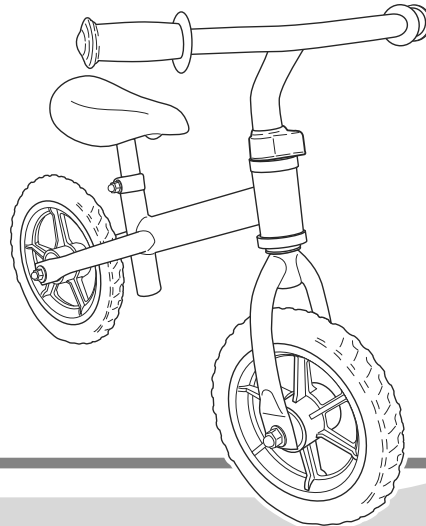



Cod. 46.001716.000.000

Chicco Red Bullet



90488_ZZ_1

Artsana S.p.A. - Via Saldarini Catelli, 1 - Grandate - Como - Italy - Made in China

www.chicco.com

